

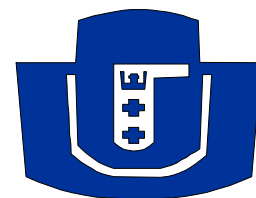

UNIwersytet Gdański
Wydział Ekonomiczny



PAKIET INFORMACYJNY ECTS

Rok akademicki 2001/2002

Pakiet opracowany przez zespół w składzie:

Koordinator wydziałowy
dr Elżbieta Adamowicz

Koordinatorzy instytutowi
Dr hab. Ewa Oziewicz prof. UG
Dr Alicja Leszczyńska
Mgr Aleksandra Wrona
Mgr Adriana Zabłocka

Za informacje zawarte w opisach przedmiotów odpowiadają prowadzący zajęcia

SPIS TREŚCI

WPROWADZENIE DO ECTS.....	IV
<i>Punkty ECTS.....</i>	IV
A. Ogólne informacje o wydziale.....	IV
A.1. Siedziba wydziału.....	IV
A.2. Władze wydziału.....	V
A.3. Koordynator wydziałowy ECTS.....	V
A.4. Historia wydziału.....	V
A.5. Struktura organizacyjna wydziału.....	VI
B. Informacja o studiach na wydziale.....	IX
B.1. Formy kształcenia na wydziale.....	IX
B.2. Baza dydaktyczno-socjalna.....	XI
B.3. Obowiązujący podział roku akademickiego.....	XI
B.4. Zasady przyznawania punktów ECTS.....	XI
B.5. Skala ocen.....	XII
B.6. Propozycje wykładów w językach obcych.....	XII
C. Opis przedmiotów.....	XIII
C.1. Uwagi wstępne.....	XIII
C.2. Zasady przypisywania kodów przedmiotom.....	XIII
C.3. Listy przedmiotów.....	XIV
C.4. Charakterystyka przedmiotów.....	XX

WPROWADZENIE DO ECTS

Komisja Europejska promuje współpracę pomiędzy uczelniami, uznając jej znaczenie dla podnoszenia poziomu kształcenia, a dominującym elementem tej współpracy są wyjazdy studentów (1 lub 2 semestralne) na studia zagraniczne. Niezbędnym warunkiem dla rozwoju tej formy kształcenia jest pełne uznawanie okresów studiów odbywanych za granicą i dyplomów zagranicznych. W tym celu opracowany został tzw. Europejski System Transferu Punktów (European Credit Transfer System), zwany w skrócie ECTS.

Funkcjonujący na uczelniach system ECTS ma służyć nie tylko ułatwieniu wyjazdów studentów do uczelni zagranicznych (np. w ramach programu SOCRATES), ale również ułatwieniu i rozpropagowaniu wymiany studentów między wydziałami uczelni polskich (np. w ramach programu MOST).

Pełne uznawanie studiów oznacza, że okres studiów odbyty za granicą lub w innej polskiej uczelni (w tym egzaminy i inne formy oceny) zastępuje porównywalny okres studiów odbyty w uczelni macierzystej (w tym egzaminy i inne formy oceny). Stosowanie ECTS opiera się na wzajemnym zaufaniu pomiędzy współpracującymi ze sobą uczestnikami i każda uczelnia sama wybiera sobie partnerów do tej współpracy. Wprowadzenie systemu transferu punktów stanowi instrument pozwalający na jasne przedstawienie zasad odbywania i zaliczania studiów za granicą lub w innych uczelniach polskich.

Punkty ECTS

Punkty ECTS są liczbą przyporządkowaną poszczególnym przedmiotom na podstawie ilości pracy, jaką musi wykonać student, aby zaliczyć przedmiot. W ramach ECTS ilość pracy wymaganej od studenta w całym roku akademickim odpowiada 60 punktom, z zaleceniem w miarę możliwości równomiernego podziału na semestry po 30 punktów.

Punkty ECTS przyporządkowane są przedmiotom, natomiast przyznawane są studentom, którzy spełnili wymogi niezbędne do ich zaliczenia. Studenci nie otrzymują zatem punktów za samo uczestnictwo w zajęciach, lecz muszą uzyskać zaliczenie zgodnie z kryteriami obowiązującymi w danej uczelni.

A. Ogólne informacje o wydziale

A.1. Siedziba wydziału

WYDZIAŁ EKONOMICZNY

ul. Armii Krajowej 119/121

81-824 Sopot

tel. centr. 551-00-61, 551-09-12

(dziekanat) fax (48-58) 550-91-10

<http://ekonom.univ.gda.pl>

A.2. Władze wydziału

Dziekan Wydziału Ekonomicznego UG

prof. dr hab. Jan Burnewicz

<i>Prodziekan d/s kształcenia:</i>	dr Danuta Balsewicz-Schleifer
<i>Prodziekan d/s studenckich:</i>	dr hab. Henryk Ćwikliński prof. ndzw. UG
<i>Prodziekan d/s studiów zaocznym:</i>	dr Krzysztof Dobrowolski

A.3. Koordynator wydziałowy ECTS

dr Elżbieta Adamowicz
ul. Armii Krajowej 119/121
81-824 Sopot
tel./fax (48-58) 550-93-41
elaa@panda.bg.univ.gda.pl

A.4. Historia wydziału

Wydział Ekonomiczny wywodzi swoje tradycje z Instytutu Morskiego utworzonego w Warszawie w 1942 roku przy tajnym Uniwersytecie ziem Zachodnich i związanego z delegaturą emigracyjnego rządu RP w Londynie. Jego kontynuatorami były: Wyższa szkoła Handlu Morskiego (1945-1952), Wyższa Szkoła Ekonomiczna (1952-1970), a obecnie Wydział Ekonomiczny i Wydział Zarządzania Uniwersytetu Gdańskiego, powstałe w 1970 roku (obecnie przyjęto od 1993 r.).

Pierwszą kadre wykładowców stanowiły osoby wywodzące się zarówno z kręgu fachowców związanych z polską gospodarką morską okresu międzywojennego, jak i przedwojennych szkół wyższych, m.in. Tadeusz Ocioszyński, Bolesław Kasprowicz, Władysław Kowalenko. Do grona wykładowców w pierwszych latach powojennych należał Eugeniusz Kwiatkowski. Program nauczania wzorowany był na doświadczeniach zachodnio-europejskich ośrodków naukowych

Wydział Ekonomiczny - do 1993 roku Wydział Ekonomiki Transportu - na którym zdobywa się wykształcenie ekonomiczne na poziomie uniwersyteckim, posiada pełne prawa akademickie. Na różnych formach i kierunkach studiów rokrocznie kształci się około 3000 studentów, w tym kilkudziesięciu obcokrajowców.

A.5. Struktura organizacyjna wydziału

INSTYTUT HANDLU ZAGRANICZNEGO

ul. Armii Krajowej 119/121, 81-824 Sopot
tel./fax 551-58-82

Zakład Ekonomiki i Organizacji Handlu Zagranicznego
Zakład Marketingu
Zakład Międzynarodowych Stosunków Ekonomicznych
Zakład Międzynarodowych Stosunków Walutowych
Zakład Transportu Międzynarodowego i Spedycji

INSTYTUT TRANSPORTU I HANDLU MORSKIEGO

ul. Armii Krajowej 119/121, 81-824 Sopot
tel./fax 551-48-53

Zakład Ekonomiki Przedsiębiorstw i Marketingu
Zakład Handlu Morskiego
Zakład Gospodarki Globalnej
Zakład Gospodarki Elektronicznej

KATEDRA MAKROEKONOMII

ul. Armii Krajowej 119/121, 81-824 Sopot
tel./fax 551-53-83

KATEDRA MIKROEKONOMII

ul. Armii Krajowej 119/121, 81-824 Sopot
tel./fax 551-53-83

KATEDRA POLITYKI GOSPODARCZEJ

ul. Armii Krajowej 101, 81-824 Sopot
tel./fax 550-94-20

KATEDRY SPECJALNOŚCI TRANSPORT I LOGISTYKA

ul. Armii Krajowej 119/121, 81-824 Sopot
tel./fax 551-56-45

Katedra Badań Porównawczych Systemów Transportowych
Katedra Ekonomiki i Funkcjonowania Przedsiębiorstw Transportowych
Katedra Logistyki
Katedra Polityki Transportowej
Katedra Rynku Transportowego

KATEDRA EKONOMIKI INTEGRACJI EUROPEJSKIEJ

(KATEDRA JEANA MONNET)

ul. Armii Krajowej 119/121, 81-824 Sopot
tel./fax 551-16-13

OŚRODEK BADAŃ INTEGRACJI EUROPEJSKIEJ

ul. Armii Krajowej 119/121, 81-824 Sopot
tel./fax 551-16-13

W końcu marca 2000 r. Wydział zatrudniał 138 nauczycieli akademickich, w tym 44 profesorów (14 profesorów zwyczajnych, 9 profesorów nadzwyczajnych z tytułem i 18 profesorów nadzwyczajnych UG), 32 adiunktów, 17 starszych wykładowców ze stopniem naukowym doktora i 45 asystentów.

Struktura organizacyjna Wydziału Ekonomicznego UG

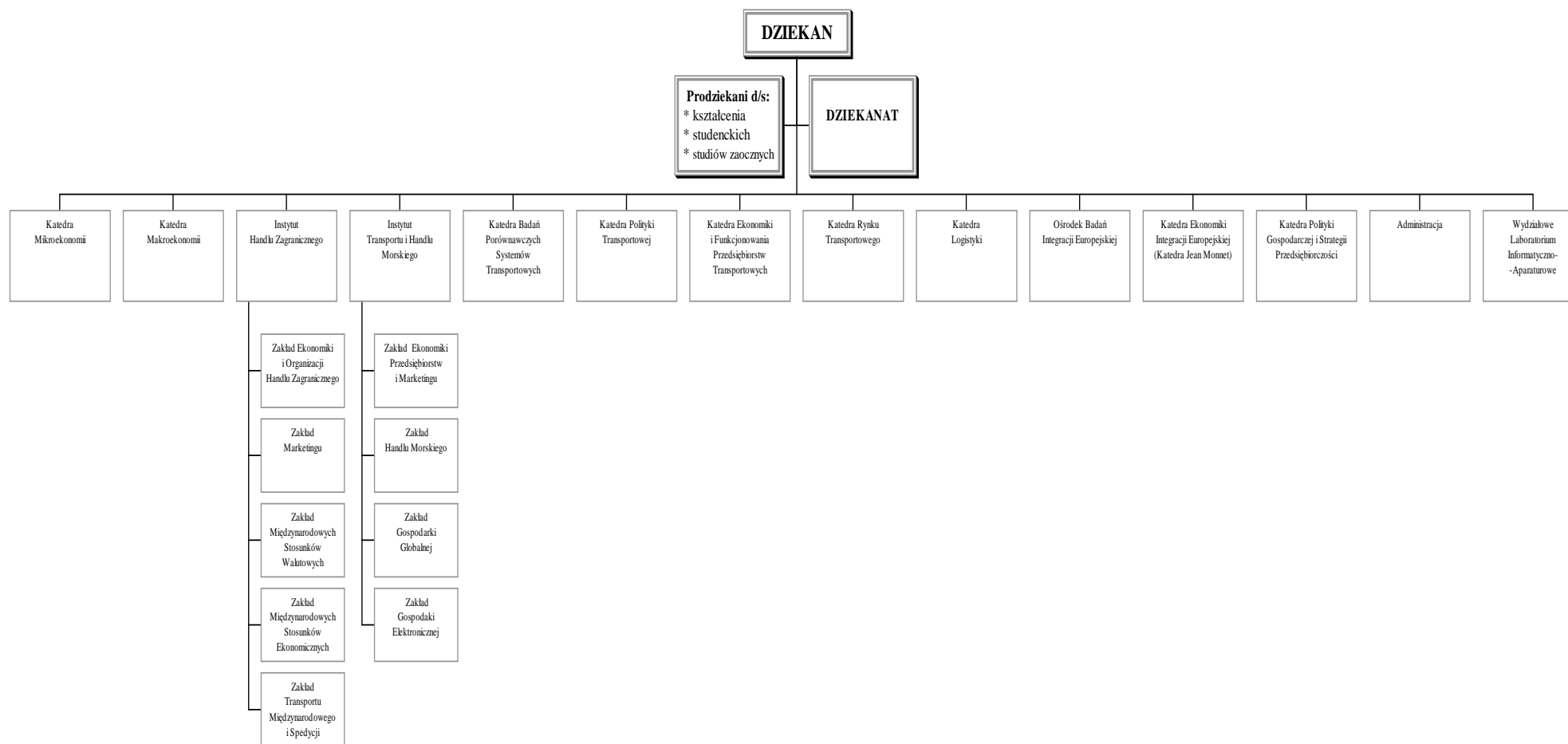

Struktura kształcenia na Wydziale Ekonomicznym UG

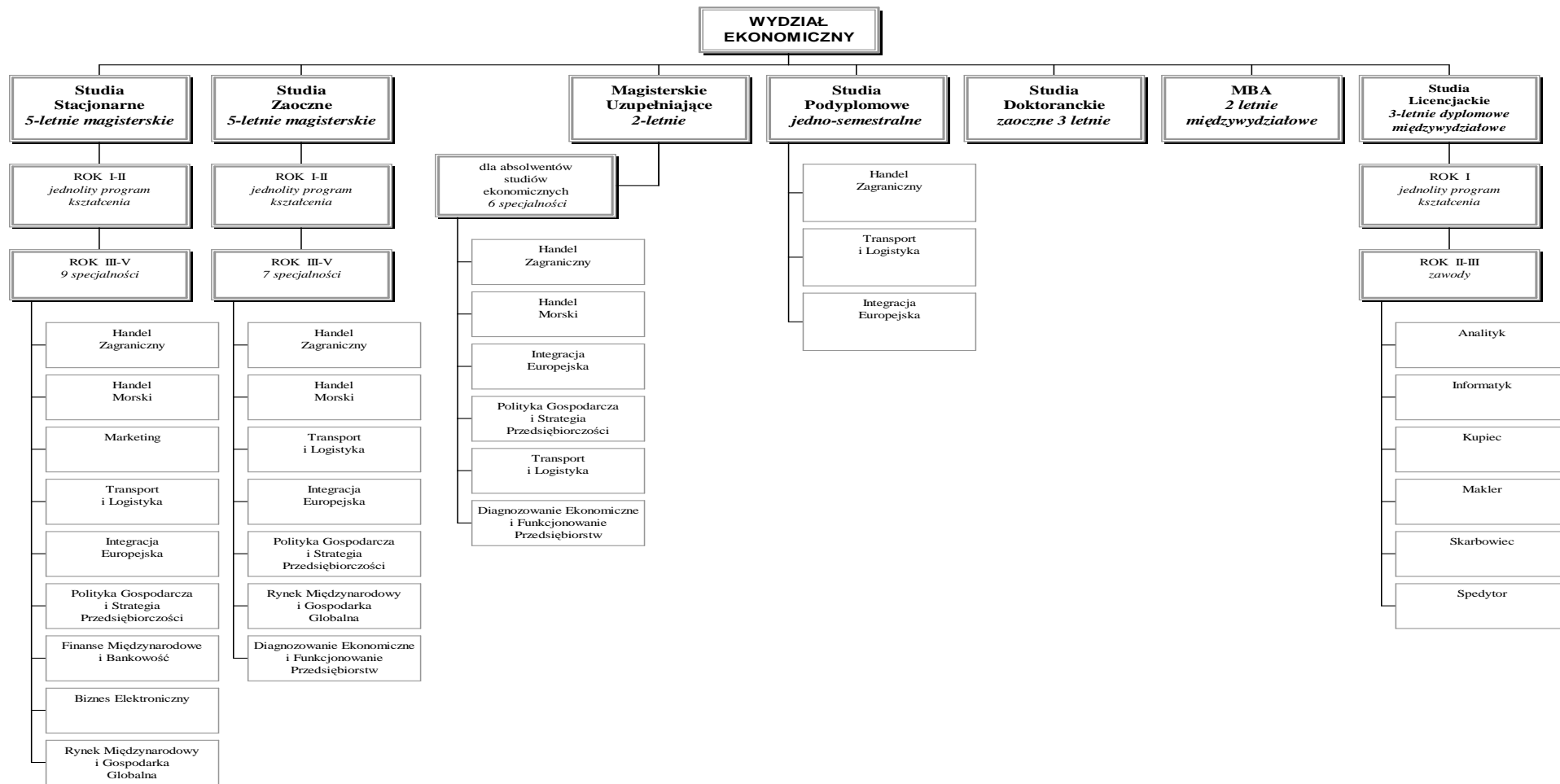

B. Informacja o studiach na wydziale

B.1. Formy kształcenia na wydziale

Na Wydziale Ekonomicznym prowadzone są następujące rodzaje studiów:

- ◆ 5-letnie stacjonarne i 5-letnie zaoczne studia magisterskie,
- ◆ 3-letnie wieczorowe studia zawodowe (licencjackie),
- ◆ 2-letnie zaoczne studia uzupełniające (magisterskie),
- ◆ studia podyplomowe,
- ◆ studia doktoranckie,
- ◆ MBA.

Studia stacjonarne - dzienne na Wydziale Ekonomicznym trwają pięć lat (10 semestrów). Odbywają się one według planu przedmiotów opartego na minimum programowym dla kierunku ekonomia ustalonym przez Radę Główną Szkolnictwa Wyższego. **Przez pierwsze dwa lata realizowany jest wspólny program**, obejmujący przedmioty kształcenia ogólnego (grupa A) oraz podstawowe przedmioty ekonomiczne (grupa B).

ROK I 2001/2002			
Semestr 1		Semestr 2	
Przedmiot	Punkty ECTS	Przedmiot	Punkty ECTS
Język obcy I	2	Język obcy I	2
Geografia gospodarcza	4	Psychologia	3
Historia gospodarcza	4	Makroekonomia	9
Socjologia	3	Matematyka	7
Filozofia	3	Informatyka	4
Makroekonomia	6	Prawo cywilne Wychowanie fizyczne	5
Matematyka	5		0
Informatyka	3		
Wychowanie fizyczne	0		
<i>Suma punktów</i>	30	<i>Suma punktów</i>	30

ROK II 2001/2002			
Semestr 3		Semestr 4	
Przedmiot	Punkty ECTS	Przedmiot	Punkty ECTS
Język obcy I	2	Język obcy I	3
Mikroekonomia	6	Mikroekonomia	9
Statystyka	5	Statystyka	7
Podstawy zarządzania	6	Międzynarodowe stosunki gosp. - I	5,5
Prawo handlowe	4	Nauka o przedsiębiorstwie	5,5
Prawo międzynarodowe	4	Wychowanie fizyczne	0
Międzynarodowe stosunki gosp.- I	3		
Wychowanie fizyczne	0		
<i>Suma punktów</i>	30	<i>Suma punktów</i>	30

Po czwartym semestrze studenci mają możliwość wyboru jednej z dziewięciu specjalności:

- ◆ handel zagraniczny
- ◆ marketing
- ◆ finanse międzynarodowe i bankowość
- ◆ handel morski
- ◆ rynek międzynarodowy i gospodarka globalna
- ◆ biznes elektroniczny
- ◆ transport i logistyka
- ◆ integracja europejska.
- ◆ polityka gospodarcza i strategia przedsiębiorczości

Każda specjalność ma określoną liczbę miejsc, a podstawowymi kryteriami przyjęć są deklaracje zainteresowanych dotyczące wyboru specjalności oraz wyniki w nauce uzyskane przez nich w ciągu pierwszych dwóch lat studiów. Program studiów na poszczególnych specjalnościach obejmuje przedmioty kierunkowe wspólne dla całego Wydziału oraz przedmioty specjalizacyjne (obligatoryjne i fakultatywne). Studenci osiągający bardzo dobre wyniki studiów mogą uzyskać prawo do studiowania według programu indywidualnego.

Uzupełnieniem studiów dziennych na Wydziale są semestralne lub roczne wyjazdy studentów za granicę w ramach programu SOCRATES.

Studia zaoczne na Wydziale mają trzy formy:

- ◆ jednolitych pięcioletnich studiów magisterskich (oferowane są specjalności: handel zagraniczny, polityka gospodarcza i strategia przedsiębiorczości, integracja europejska, handel morski, transport i logistyka, rynek międzynarodowy i gospodarka globalna, diagnozowanie ekonomiczne i funkcjonowanie przedsiębiorstw),
- ◆ dwuletnich uzupełniających studiów magisterskich na specjalności, handel zagraniczny, handel morski, integracja europejska, polityka gospodarcza i strategia przedsiębiorczości, transport i logistyka, diagnozowanie ekonomiczne i funkcjonowanie przedsiębiorstw - dla osób, które ukończyły ekonomiczne studia zawodowe (licencjat w zawodzie ekonomisty, bądź też stopień dyplomowanego ekonomisty),
- ◆ dwuletnich uzupełniających studiów magisterskich w ramach specjalności transport i logistyka dla osób posiadających dyplom ukończenia studiów zawodowych nieekonomicznych.

Wieczorowe studia zawodowe (licencjackie) prowadzone są w ramach międzywydziałowego Kolegium Ekonomicznego wspólnie z Wydziałem Zarządzania. Po ukończeniu pierwszego roku student wybiera jedną ze specjalności zawodowych: analityk, informatyk, kupiec, makler, skarbowiec, spedytor. Po okresie trzyletniej nauki studenci otrzymują dyplom licencjata w zakresie wybranej specjalności.

Studia podyplomowe jedno-semestralne odbywają się w trybie zaocznym w trzech zakresach:

- ◆ handel zagraniczny i marketing,
- ◆ transport i logistyka,
- ◆ integracja europejska przystosowania gospodarki polskiej do unii europejskiej.

Studia doktoranckie odbywają się w trybie zaocznym i trwają przez okres 3 lat. Studium otwarte jest dla osób mających dyplom magistra (w tym dla pracowników Uniwersytetu Gdańskiego). Jego program obejmuje przedmioty metodologiczne, teorię ekonomii, międzynarodowe stosunki ekonomiczne, informatykę, zarządzanie finansowe oraz przedmioty specjalizacyjne z zakresu najbardziej zaawansowanej wiedzy ekonomicznej. Doktoranci mają zapewnioną możliwość uzyskania stopnia naukowego doktora ekonomii.

Międzywydziałowe studia **MBA** jest przeznaczone dla osób z wyższym wykształceniem zarówno ekonomicznym, jak i nieekonomicznym. Studia trwają 4 semestry i odbywają się w trybie zaocznym, w dwudniowych modułach weekendowych. Absolwent otrzymuje świadectwo ukończenia studium podyplomowego na Uniwersytecie Gdańskim według wzoru zatwierdzonego przez Ministerstwo Edukacji Narodowej. Dodatkowo absolwent otrzymuje dyplom ukończenia studiów MBA Uniwersytetu Gdańskiego, podpisany przez pozostałe uczelnie wchodzące w skład konsorcjum, tj.: Antwerp University (RUCA), Copenhagen Business School i Fachhochschule für Technik und Wirtschaft w Berlinie.

B.2. Baza dydaktyczno-socjalna

Zajęcia dydaktyczne dla studentów Wydziału Ekonomicznego odbywają się w budynkach zlokalizowanych w Sopocie przy ul. Armii Krajowej 119/121. Dobrze wyposażone laboratoria komputerowe i ogólnie dostępne komputery w hallu budynku pozwalają studentom na opanowanie umiejętności informatycznych i dają powszechną możliwość korzystania z Internetu. W pobliżu Wydziału znajduje się **Biblioteka Główna** Uniwersytetu Gdańskiego z czytelnią i wypożyczalnią książek. Ponadto na wydziale funkcjonuje bardzo dobrze wyposażone **Centrum Dokumentacji Europejskiej** – pok. 107 oraz **Wydziałowa Biblioteka Ekonomiczna** – pok.110. Tuż obok Wydziału mieszczą się dwa domy studenckie: nr 7 i nr 8. W gmachu Wydziału studenci mają do dyspozycji bufet, a w domu studenckim nr 8 - stołówkę. Na terenie Wydziału znajduje się księgarnia, w której studenci mogą zaopatrzyć się w niezbędne podręczniki i książki.

B.3. Obowiązujący podział roku akademickiego

ROK AKADEMICKI 2000/2001*			
Semestr zimowy		Semestr letni	
03.10	inauguracja roku akademickiego	19.02 - 03.06	zajęcia
04.10 - 28.01	zajęcia	20.03	święto Uniwersytetu Gdańskiego
23.12 - 02.01	wakacje zimowe	13.04 - 17.04	wakacje wiosenne
29.01 - 11.02	sesja egz. z wyłączeniem zajęć	04.06 - 24.06	sesja egz. z wyłączeniem zajęć
12.02 - 18.02	przerwa semestralna	25.06 - 02.09	wakacje
		03.09 - 23.09	poprawkowa sesja egzaminacyjna

* W związku z tym, że na Uniwersytecie Gdańskim szczegółowy podział roku akademickiego jest ustalany w miesiącu czerwcu, w tabeli przedstawiono ramowy rozkład roku akademickiego 2001/2002.

B.4. Zasady przyznawania punktów ECTS

Na Wydziale Ekonomicznym system punktów ECTS zastosowano w odniesieniu do przedmiotów realizowanych na studiach dziennych w ramach wszystkich specjalności kierunku ekonomia. Punkty przypisano wszystkim przedmiotom występującym w planie studiów. Przyporządkowując punkty poszczególnym przedmiotom oparto się na następujących założeniach:

- ◆ punkty przyporządkowano całym przedmiotom, a nie poszczególnym formom zajęć, takim jak np. wykłady, ćwiczenia, zajęcia laboratoryjne, seminaria (przyporządkowanie punktów części przedmiotu może nastąpić wówczas, gdy przedmiot trwa dłużej niż 1 semestr);
- ◆ ilość punktów ECTS niezbędna do zaliczenia roku akademickiego wynosi 60;
- ◆ ilość punktów ECTS zróżnicowano w zależności od nakładu pracy jaki musi ponieść student, aby zaliczyć dany przedmiot – przedmioty zostały wycenione według liczby godzin, trudności (nakładu pracy studenta) według doświadczeń opracowujących pakiet oraz statusu przedmiotu (obligatoryjny i fakultatywny);
- ◆ według ilości godzin dydaktycznych i trudności zaliczenia przedmiotów;
- ◆ większą ilość punktów przypisano przedmiotom obligatoryjnym niż fakultatywnym;
- ◆ za każdy przedmiot kończący się egzaminem przyznano w zależności od trudności przedmiotu 0, 1 lub 1,5 punktu dodatkowo
- ◆ nie przyznano punktów za wychowanie fizyczne;
- ◆ za lektoraty języków obcych przyznano punkty w mniejszej ilości lecz promowano egzamin kończący lektorat
- ◆ wykładom 15 godz. w języku obcym kończącym się pracą pisemną przypisano 6 punktów;
- ◆ seminarium kursowemu (proseminarium) na wszystkich specjalnościach przyporządkowano 3 punkty;
- ◆ seminarium magisterskie otrzymało 30 punktów, najwięcej punktów w semestrze ostatnim (dziesiątym) przy założeniu dużej koncentracji pracy ze względu na ukończenie pracy i przygotowanie do obrony magisterskiej.

B.5. Skala ocen

<i>Stopień ECTS</i>	<i>Ocena uzyskana w UG</i>	
A	bardzo dobry	5,0
B	dobry plus	4,5
C	dobry	4,0
D	dostateczny plus	3,5
E	dostateczny	3,0
F	niedostateczny	2,0

B.6. Propozycje wykładów w językach obcych

Oferta wykładów w języku angielskim adresowana jest do studentów obcokrajowców studiujących na Wydziale Ekonomicznym w ramach programu SOCRATES oraz studentów polskich (w **semestrze letnim roku akademickim 2000/2001**).

<i>Tytuł wykładu</i>	<i>Język wykładu</i>	<i>Czas trwania</i>	<i>Prowadzący wykład:</i>
Poland's economic transformation-stabilisation institutional changes	angielski	30 godz./sem	dr Piotr Kuropatwiński Katedra Polityki Gospodarczej,
Human resources management	angielski	30 godz./sem	dr hab. D. Simpson prof. UG Zakład Marketingu, Instytut Handlu Zagranicznego,
Ausgewünte Probleme der Logistik	niemiecki	30 godz./sem	dr hab. Z. Kordel prof. UG, Katedra Logistyki,
Macroeconomic policies in Poland & in other transition economies	angielski	15 godz./sem.	dr hab. H. Ćwikliński prof. UG, Katedra Polityki Gospodarczej
The role of foreign direct investments on technology transfer to Poland	angielski	15 godz./sem.	dr S. Umiński, Ośrodek Badań Integracji Europejskiej
CEFTA, Central European free trade area	angielski	15 godz./sem.	prof. zw. dr hab. A. Kisiel-Łowczyc, Instytut Handlu Zagranicznego,
Baltic economic integration	angielski	15 godz./sem.	prof. zw. dr hab. A. Kisiel-Łowczyc Instytut Handlu Zagranicznego,
The role of physical distribution in the logistics processes	angielski	15 godz./sem.	dr A. Leszczyńska Katedra Logistyki,
Comparative Human resource Management: a Global Perspective	angielski	15 godz./sem.	prof. R. Pemble, kontakt: Instytut Handlu Zagranicznego,
Comparative Management: the search for excellence	angielski	15 godz./sem.	prof. R. Pemble, kontakt: Instytut Handlu Zagranicznego,
Oualitative marketing research	angielski	15 godz./sem.	dr A. Nikodemka-Wołowik, Instytut Handlu Zagranicznego,
Marine Insurance	angielski	15 godz./sem.	dr hab. Z. Kamiński prof. UG, Instytut Handlu Zagranicznego,
Politique commune de transport	francuski	15 godz./sem.	prof. zw. dr hab. J. Burnewicz, Katedra Badań Porównawczych Systemów Transportowych,
Eisenbahn und Strassenverkehr in EU unter besonderer Berücksichtigung von Deregulierung und Privatisierung	niemiecki	15 godz./sem.	dr Z. Rudasz, Instytut Handlu Zagranicznego,
Bankensystem in Deutschland	niemiecki	15 godz./sem.	dr E. Gostomski, Instytut Handlu Zagranicznego,
Transport in Logistischen System	niemiecki	15 godz./sem.	dr hab. Kordel prof. UG, Katedra Logistyki,
Grundlagen der Produktionslogistik	niemiecki	15 godz./sem.	doc. dr H. Woźniak Katedra Logistyki,

C. Opis przedmiotów

C.1. Uwagi wstępne

Dostosowując ofertę dydaktyczną do potrzeb rynkowych na Wydziale Ekonomicznym dokonywane są zmiany w programach nauczania. Obecnie na wydziale **funkcjonują trzy programy** dla każdej specjalności:

- ◆ program dotychczasowy – w roku akademickim 2001/2002 dotyczy studentów IV i V roku,
- ◆ program przejściowy – w roku akademickim 2001/2002 dotyczy studentów III roku,
- ◆ program docelowy - w roku akademickim 2001/2002 dotyczy studentów I i II roku.

W związku ze zmianami programowymi pakiet informacyjny ECTS dla Wydziału Ekonomicznego na rok akademicki 2001/2002 obejmuje przedmioty ze starego programu specjalności (IV i V rok), programów przejściowych dla wszystkich specjalności (rok III) oraz docelowych nowych programów dla wszystkich specjalności (rok I i II).

C.2. Zasady przypisywania kodów przedmiotom

Każdemu przedmiotowi przypisany jest kod, który składa się z 6 elementów.

Przykład

14.3.ED320.O.05

- ◆ **14.3.** – oznacza **kod z europejskiego programu Erasmus** decydujący o przynależności przedmiotu do określonej grupy tematycznej
- ◆ **E** – **kod wydziału** wspólny dla wszystkich przedmiotów
- ◆ **D** – **przynależność do grupy przedmiotów** zgodnie z zalecanym minimum programowym
 - A – przedmioty kształcenia ogólnego
 - B- przedmioty podstawowe
 - C- przedmioty kierunkowe wspólne
 - D – przedmioty specjalizacyjne (różne dla poszczególnych specjalności)
- ◆ **320** – umieszczony tylko przy przedmiotach specjalizacyjnych – oznacza **symbol specjalności**, na której realizowany jest przedmiot specjalizacyjny; poszczególne specjalności posiadają następujące symbole:
 - 310** – handel morski
 - 311** – biznes elektroniczny
 - 312** – rynek międzynarodowy i gospodarka globalna
 - 320** – transport i logistyka
 - 331** – handel zagraniczny
 - 332** – marketing
 - 333** – finanse międzynarodowe i bankowość
 - 345** – integracja europejska
 - 350** – polityka gospodarcza i strategia przedsiębiorczości
- ◆ **O** – status przedmiotu:
 - O** – przedmiot obligatoryjny
 - F** – przedmiot fakultatywny
- ◆ **05** – kolejny numer przedmiotu według przygotowanej listy

C.3. Listy przedmiotów**Lista przedmiotów kształcenia ogólnego z grupy A**

<i>Kod przedmiotu</i>	<i>Nazwa przedmiotu</i>	<i>Semestr</i>	<i>Liczba godzin</i>	<i>Punkty ECTS</i>	<i>Język wykładowy</i>	<i>Str.</i>
09.1.EA.O.01	Język obcy I	1-4	240	9		-
09.1.EA.O.02	Język obcy II	5-7	180	7		-
16.1.EA.O.03	Wychowanie fizyczne	1-3	90	0		-
07.9.EA.O.04	Geografia gospodarcza	1	30	4	polski	1
08.3.EA.O.05	Historia gospodarcza	1	30	4	polski	1
14.0.EA.O.06	Socjologia	1	30	3	polski	1
08.1.EA.O.07	Filozofia	1	30	3	polski	2
14.4.EA.O.08	Psychologia	2	30	3	polski	2

Lista przedmiotów podstawowych z grupy B

<i>Kod przedmiotu</i>	<i>Nazwa przedmiotu</i>	<i>Semestr</i>	<i>Liczba godzin</i>	<i>Punkty ECTS</i>	<i>Język wykładowy</i>	<i>Str.</i>
14.3.EB.O.01	Makroekonomia	1-2	120	15	polski	2
14.3.EB.O.02	Mikroekonomia	3-4	120	15	polski	3
11.1.EB.O.03	Matematyka	1-2	90	12	polski	3
11.2.EB.O.04	Statystyka	3-4	90	12	polski	4
04.3.EB.O.05	Ekonometria	5-6	90	10	polski	4
04.3.EB.O.06	Rachunkowość	7-8	90	10	polski	5
11.3.EB.O.07	Informatyka	1-2	60	7	polski	5
04.0.EB.O.08	Podstawy zarządzania	3	60	6	polski	6
10.3.EB.O.09	Prawo cywilne	2	30	5	polski	6
10.9.EB.O.10	Prawo handlowe	3	30	4	polski	6
10.2.EB.O.11	Prawo międzynarodowe	3	30	4	polski	7
04.3.EB.O.12	Finanse publiczne	5	60	6	polski	7
14.6.EB.O.13	Międzynarodowe stosunki gospodarcze -I	3-4	75	8,5	polski	7
14.3.EB331.O.14 14.3.EB332.O.14 14.3.EB345.O.14 14.3.EB350.O.14	Instytucje i rynki finansowe	8	60	6	polski	8
14.3.EB320.O.15	Instytucje i rynki finansowe	7	60	6	polski	8

Lista przedmiotów kierunkowych wspólnych z grupy C

<i>Kod przedmiotu</i>	<i>Nazwa przedmiotu</i>	<i>Semestr</i>	<i>Liczba godzin</i>	<i>Punkty ECTS</i>	<i>Język wykładowy</i>	<i>Str.</i>
14.3.EC.O.01	Historia myśli ekonomicznej	5	30	4	polski	8
14.3.EC.O.02	Polityka gospodarcza	6	60	6	polski	9
14.3.EC.O.03	Nauka o przedsiębiorstwie	4	45	5,5	polski	9
04.7.EC310.O.04	Marketing	5	45	4	polski	10
04.7.EC320.O.05	Marketing	5	45	4,5	polski	10
04.7.EC331.O.06 04.7.EC333.O.06	Marketing	6	60	6	polski	11
04.7.EC332.O.07	Marketing	5-6	60	6	polski	11

Lista przedmiotów specjalizacyjnych z grupy D

<i>Kod przedmiotu</i>	<i>Nazwa przedmiotu</i>	<i>Semestr</i>	<i>Liczba godzin</i>	<i>Punkty ECTS</i>	<i>Język wykładowy</i>	<i>Str.</i>
14.6.ED.F.001	CEFTA – środkowoeuropejska strefa wolnego handlu	7	15	6	angielski	12
14.3.ED.F.002	Międzynarodowy handel wiązany	10	15	6	niemiecki	12
04.5.ED310.F.003 04.5.ED331.F.003 04.5.ED332.F.003	Zarządzanie zasobami ludzkimi	7	30	3	polski	12
04.3.ED331.F.004 04.3.ED332.F.004 04.3.ED310.F.004	Kontroling i rachunkowość zarządcza	8,10	15	3	polski	13
14.6.ED331.F.005 14.6.ED310.F.005	Handel morski i polityka żegluga USA	7	15	1,5	polski	13
14.9.ED310.O.006	Ubezpieczenia morskie	7	45	3	polski	13
14.9.ED310.O.007	Ekonomika i organizacja handlu zagranicznego	5	60	6	polski	14
04.3.ED310.O.008	Gospodarowanie elektroniczne	8	60	5	polski	14
14.3.ED310.O.009	Spedycja w handlu morskim	7	30	2	polski	14
14.3.ED310.O.010	Łądowo-morskie łańcuchy transportowe	7	30	3	polski	15
14.3.ED310.O.011	Ekonomika portów morskich i polityka portowa	7-8	90	7	polski	15
14.3.ED310.O.012	Ekonomika transportu morskiego i polityka żegluga	7-8	90	7	polski	16
14.3.ED310.O.013	Organizacja i ekonomika żegluga morskiej	6-7	90	10	polski	16
14.3.ED310.O.014	Organizacja i ekonomika portów morskich	5-6	90	9,5	polski	17
14.3.ED310.O.015	Rozliczenia międzynarodowe	9	60	6	polski	17
04.ED310.F.016	Marketing w biznesie	10	15	1,5	polski	18
04.9.ED310.F.017	Bazy danych w zarządzaniu	7	30	3	polski	18
11.9.ED310.F.018	Programowanie w visual basic'u	8	15	1,5	polski	18
14.4.ED310.F.019	Rynek pracy	10	30	3	polski	19
04.3.ED310.F.020	Metody oceny projektów gospodarczych	10	30	3	polski	19
04.3.ED310.F.021	Inwestycje finansowe	10	15	1,5	polski	19
14.3.ED310.F.022	Porty morskie w polityce regionalnej w świetle doświadczeń międzynarodowych	7	15	1,5	polski	20
14.6.ED310.F.023	Rynek usług tranzytowych na tle europejskich procesów integracyjnych	7,9	15	1,5	polski	20
14.6.ED310.F.024	Rynek usług tranzytowych na tle europejskich procesów integracyjnych	7	30	3	polski	21
11.3.ED310.F.025	Podstawy internetu/hypertext meta language	8	30	3	polski	21
14.3.ED310.F.026	Centra logistyczne	10	15	1,5	polski	22
04.7.ED310.F.027	Sponsoring	9	15	1,5	polski	22
02.6.ED310.F.028	Reflagging we współczesnej żegludze morskiej	9	15	1,5	polski	22
04.7.ED310.F.029	Badania rynkowe w transporcie morskim	9	15	1,5	polski	23
02.6.ED310.F.030	Multimodalne systemy transportowe	8	30	3	polski	23
14.3.ED310.F.031	Planowanie strategiczne w portach polskich	8	15	1,5	polski	24
08.3.ED310.F.032	Polska flota handlowa w latach 1920-1939	10	15	1,5	polski	24
14.3.ED310.F.033	Wydatki publiczne a rozwój portów morskich po II wojnie światowej	9	15	1,5	polski	25

<i>Kod przedmiotu</i>	<i>Nazwa przedmiotu</i>	<i>Semestr</i>	<i>Liczba godzin</i>	<i>Punkty ECTS</i>	<i>Język wykładowy</i>	<i>Str.</i>
14.6.ED310.F.034	Wspólna polityka żegluga UE	7	15	1,5	polski	25
04.7.ED310.F.035	Negocjacje w biznesie	9	15	1,5	polski	25
14.6.ED310.F.036	Porty morskie w unii europejskiej	7	15	1,5	polski	26
04.7.ED310.F.037	Public relations	8	15	1,5	polski	26
04.4.ED310.F.038	Turystyka	10	15	1,5	polski	26
04.3.ED310.F.039	Ekonomika i zarządzanie finansami przedsiębiorstwa	7	15	1,5	polski	27
04.2.ED310.F.040	Modelowanie i symulacja systemów transportowych	8	30	3	polski	27
10.9.ED310.O.041	Prawo morskie	9	15	1,5	polski	27
04.7.ED311.O.042	Marketing internetowy	6	30	3,5	polski	28
02.6.ED312.O.043	Transport morski w obsłudze handlu światowego	6	30	3,5	polski	28
14.3.ED320.O.044	Projektowanie ekonomiczne	9	30	3	polski	28
14.4.ED320.O.045	Podstawy teorii zachowań	7	30	3	polski	29
04.0.ED320.O.046	Zachowania organizacyjne przedsiębiorstw	10	30	3	polski	29
04.3.ED320.O.047	Finanse małych firm	10	30	3	polski	29
04.3.ED320.O.048	Finanse przedsiębiorstw	6	60	6	polski	30
14.3.ED320.O.049	Podstawy teorii funkcjonowania przedsiębiorstw	7,9	30	3	polski	30
04.7.ED320.O.050	Techniki negocjacji	10	30	3	polski	30
04.5.ED320.O.051	Kierowanie zespołami ludzkimi	9	30	3	polski	31
04.0.ED320.O.052	Zarządzanie przedsiębiorstwem transportowym	9	30	3	polski	31
04.9.ED320.O.053	Systemy informacyjne przedsiębiorstw	10	30	3	polski	32
14.3.ED320.O.054	Gospodarowanie w transporcie samochodowym	7	45	3	polski	32
14.3.ED320.O.055	Funkcjonowanie przedsiębiorstw transportowych	8	30	3	polski	33
14.3.ED320.F.056	Transport Unii Europejskiej	7,9,10	15	1,5	polski	33
14.6.ED.F.057	Politique commune de transport de l'UE	10	15	6	polski	34
14.3.ED320.O.058	Ekonomika transportu	5	60	6	polski	34
14.6.ED320.F.059	Harmonizacja warunków konkurencji w transporcie	8,10	15	1,5	polski	35
14.3.ED320.O.060	Strategie konkurencji	9	30	3	polski	35
11.3.ED320.F.061	Elektroniczny arkusz kalkulacyjny	7,9	15	1,5	polski	35
11.3.ED320.O.062	Grafika komputerowa w marketingu	10	30	3	polski	36
07.2.ED320.F.063	Ekologia transportu	8,10	15	1,5	polski	36
11.3.ED320.O.064	Techniki planowania biznesowego	7,8	30	3	polski	36
14.3.ED320.F.065	Finansowanie rozwoju transportu w systemie gospodarki rynkowej	9	15	1,5	polski	37
14.3.ED320.O.066	Logistyka jako czynnik integracji gospodarczej państw	10	30	3	polski	37
14.3.ED320.F.067	Organizacja międzynarodowych usług logistycznych	7	15	1,5	polski	37
14.3.ED320.F.068	Eurologistyka	9	15	1,5	polski	38
14.3.ED320.O.069	Logistyka dystrybucji	7,9	30	3	polski	38
14.3.ED320.O.070	Logistyka marketingowa	8	30	3	polski	38
14.3.ED320.F.071	The role of physical distribution in the logistics processes	10	15	6	angielski	39
14.3.ED320.O.072	Podstawy logistyki	6	60	5,5	polski	39
14.3.ED320.O.073	Modele optymalizacyjne procesów logistycznych	10	45	3	polski	39
14.3.ED320.O.074	Zarządzanie łańcuchem dostaw	8	45	3	polski	40

<i>Kod przedmiotu</i>	<i>Nazwa przedmiotu</i>	<i>Semestr</i>	<i>Liczba godzin</i>	<i>Punkty ECTS</i>	<i>Język wykładowy</i>	<i>Str.</i>
14.3.ED320.O.075	Kontroling w systemach logistycznych	8	30	3	polski	40
14.3.ED320.F.076	Logistyka zaopatrzenia	9	30	3	polski	40
14.3.ED320.O.077	Zarządzanie procesem logistycznym	8	30	3	polski	41
04.3.ED320.O.078	Rachunek kosztów logistycznych	10	30	3	polski	41
11.3ED320.F.079	Informatyczne narzędzia użytkowe w logistyce	7	15	1,5	polski	41
14.3.ED320.O.080	Polityka transportowa	7-8	60	6	polski	42
14.3.ED320.O.081	Gospodarowanie w transporcie wodnym śródlądowym	6	30	3	polski	42
07.2.ED320.O.082	Ochrona środowiska	9	30	3	polski	43
04.3.ED320.F.083	Zastosowania analizy ekonomicznej w przedsiębiorstwie	8,10	15	1,5	polski	43
14.3.ED320.F.084	Spedycja – dokument	10	15	1,5	polski	43
04.7.ED320.O.085	Promocja	9	30	3	polski	44
14.3.ED320.O.086	Gospodarowanie w komunikacji miejskiej	8	45	3	polski	44
04.7.ED320.O.087	Badania marketingowe	7	30	3	polski	44
14.3.ED320.O.088	Konkurencja w transporcie	8	30	3	polski	45
14.9.ED320.O.089	Gospodarowanie w transporcie kolejowym	7	45	3	polski	45
14.3.ED320.F.090	Samorządność lokalna	8,10	15	1,5	polski	45
14.6.ED320.F.091	Kraje Europy Środkowo-Wschodniej w procesie dościa do Unii Europejskiej	10	15	1,5	polski	46
14.3.ED320.O.092	Funkcjonowanie rynku transportowego	7	30	3	polski	46
14.3.ED320.O.093	Gospodarowanie w transporcie lotniczym	8	45	3	polski	46
14.9.ED320.F.094	Ubezpieczenia	7,9	15	1,5	polski	47
04.7.ED320.O.095	Zachowania nabywców	10	30	3	polski	47
14.6.ED320.O.096	Dostosowania gospodarki polskiej do UE	10	30	3	polski	47
04.3.ED320.F.097	Raport przedsiębiorstwa w systemie anglo-amerykańskim	10	15	1	polski	48
04.5.ED320.O.098	Zarządzanie zasobami ludzkimi	9	30	3	polski	48
14.3.ED320.O.099	Transport i spedycja w handlu międzynarodowym	5	30	3	polski	49
14.3.ED320.O.100	Spedycja	9	60	6	polski	49
14.3.ED331.O.101	Transport i spedycja w handlu międzynarodowym	6	60	7,5	polski	50
14.3.ED331.F.102	Transport w rozwoju krajów gospodarczo słabiej rozwiniętych	8	15	1,5	polski	50
14.3.ED331.F.103	Logistyka	7	15	1,5	polski	50
14.3.ED331.F.104	Kombinowane przewozy szynowo-drogowe	7	15	1,5	polski	51
04.3.ED331.F.105	Wybrane problemy bankowości	8,10	15	1,5	polski	51
04.0.ED331.O.106	Koniunktura gospodarcza	7	30	3	polski	51
14.3.ED331.F.107	Rynek międzynarodowych kredytów konsorcjalnych	7,9	30	3	polski	52
14.6.ED331.O.108 14.6.ED333.O.108	Międzynarodowe stosunki gospodarcze II	5	60	6	polski	52
04.7.ED331.F.109 04.7.ED333.F.109	Zasady negocjacji w handlu i biznesie międzynarodowym	8	30	3	polski	52
14.3.ED331.F.110	Zadłużenie zagraniczne polski	8	15	1,5	polski	53
14.9.ED331.O.111 14.9.ED332.O.111 14.9.ED333.O.111	Organizacja i technika handlu zagranicznego	5	60	6	polski	53
14.3.ED331.O.112	Ubezpieczenia w handlu zagranicznym	9	30	4,5	polski	53
14.3.ED331.F.113	Ryzyko w handlu zagranicznym	7	15	1,5	polski	54
04.3.ED331.O.114	Bankowość	5	60	4,5	polski	54

<i>Kod przedmiotu</i>	<i>Nazwa przedmiotu</i>	<i>Semestr</i>	<i>Liczba godzin</i>	<i>Punkty ECTS</i>	<i>Język wykładowy</i>	<i>Str.</i>
14.3.ED331.O.115	Ekonomika handlu zagranicznego	7	60	5	polski	54
04.3.ED331.O.116	Zarządzanie finansami firmy	9	30	2,5	polski	55
04.7.ED331.F.117 04.7.ED332.F.117	Negocjacje handlowe i techniki sprzedaży	8,10	30	3	polski	55
14.3.ED331.F.118	Ekonomika banku	10	30	3	polski	55
04.3.ED331.F.119	Corporate governance i ochrona Akcjonariuszy mniejszościowych w Polsce	8	15	1,5	polski	56
14.3.ED331.F.120	Rynek kapitałowy w procesie transformacji w Polsce	7	15	1,5	polski	56
14.3.ED331.O.121 14.3.ED332.O.121	Rozliczenia międzynarodowe	7	60	6	polski	57
04.0.E331.F.122	Fuzje i przejęcia przedsiębiorstw	10	15	1,5	polski	57
14.3.ED.331.F.123	Tendencje w gospodarce światowej	7	30	3	polski	57
14.3.ED331.F.124	Giełdy towarowe w gospodarce rynkowej	9	30	3	polski	58
04.9.ED331.F.125	Ekologiczne aspekty działania firmy	7	15	1,5	polski	58
14.9.ED331.F.126	Energia i gospodarka	9	15	1,5	polski	59
10.9.ED331.O.127	Protokół dyplomatyczny	9	30	4,5	polski	59
14.4.ED331.F.128	Zarządzanie konfliktem	10	30	3	polski	59
14.4.ED331.F.129	Celnictwo i techniki celne	8	30	3	polski	59
10.2.ED331.O.130	Międzynarodowe prawo publiczne	9	30	4,5	polski	60
04.7.ED331.F.131	Podstawy badań marketingowych	8	15	1,5	polski	60
04.7.ED331.F.132	Metody badań marketingowych	8	30	3	polski	60
14.9.ED.F.133	Macroeconomic policies in Poland & in other transition economies	10	15	6	angielski	61
14.9.ED.F.134	Poland's economic transition Macroeconomic stabilisation and institutional changes	10	30	6	angielski	61
04.7.ED331.O.135	Jakościowe badania marketingowe	8	15	1,5	polski	62
11.3.ED331.F.136	Informatyka w handlu zagranicznym	8	30	3	polski	62
14.6.ED.F.137	Foreign direct investments in Poland. Assessment of technology transfer	10	15	6	angielski	62
04.7.ED332.O.138	Strategie marketingowe	6	30	3	polski	63
04.3.ED.F.139	Zasady rewizji finansowej	10	15	1	polski	63
04.7.ED332.F.140	Analiza finansowa przedsięwzięć marketingowych	9	30	3	polski	63
04.7.ED332.O.141	Marketing w praktyce polskiej	9	30	3	polski	64
04.7.ED332.O.142	Metody i techniki promocji	7,8	45	4,5	polski	64
04.7.ED332.O.143	Badania postępowania nabywców	6-7	60	7,5	polski	64
04.7.ED332.O.144	Kompleksowa identyfikacja firmy	9	30	3	polski	65
04.7.ED332.O.145	Metody badań marketingowych	6-7	60	6	polski	65
04.9.ED332.O.146	Analiza strategiczna	9	30	3	polski	65
11.3.ED332.O.147	Zastosowanie informatyki w marketingu	6	30	3	polski	66
04.7.ED332.F.148	Systemy dystrybucji	8	30	3	polski	66
04.7.ED332.F.149	Marketing przemysłowy	8	30	3	polski	66
04.7.ED332.F.150	Marketing instytucji finansowych	7	30	3	polski	67
04.7.ED332.O.151	Metody sprzedaży i negocjacji	7	30	3	polski	67
04.3.ED332.O.152	Zarządzanie finansami firmy	8	30	3	polski	67
04.9.ED332.F.153	Biznes elektroniczny	7	15	1,5	polski	68
04.15.ED332.F.154	Marketing międzynarodowy i różnice kulturowe	9	30	3	polski	68
04.1.ED332.F.155	Business English	5-6	60	4	angielski	68
04.0.ED332.O.156	Zarządzanie strategiczne	9	30	3	polski	69
15.0.ED332.F.157	Komunikacja międzykulturowa	7	15	1,5	polski	69

<i>Kod przedmiotu</i>	<i>Nazwa przedmiotu</i>	<i>Semestr</i>	<i>Liczba godzin</i>	<i>Punkty ECTS</i>	<i>Język wykładowy</i>	<i>Str.</i>
14.3.ED333.O.158	Finanse międzynarodowe	6	60	6	polski	69
04.0.ED345.F.159	Zarządzanie strategiczne	9	30	3	polski	70
11.3.ED345.F.160	Wykorzystanie komputerów w rachunku ekonomicznym	7,8	30	3	polski	70
04.4.ED345.F.161	Usługi turystyczne w Unii Europejskiej	7	15	1,5	polski	71
14.6.ED345.O.162	Instytucje Unii Europejskiej i proces decyzyjny	5	30	3	polski	71
14.6.ED345.O.163	Ekonomia integracji europejskiej	7-8	105	8,5	polski	72
14.6.ED345.O.164	Teoria integracji gospodarczej	6	30	4,5	polski	72
14.3.ED345.O.165	Ekonomia międzynarodowa	5-6	120	8,5	polski	73
14.6.ED345.O.166	Dostosowania Polski do integracji europejskiej	8-9	60	8	polski	73
14.6.ED345.O.167	Zróźnicowanie regionalne w europie	5	30	3	polski	73
04.9.ED345.O.168	Zarządzanie międzynarodowe	9	60	6	polski	74
14.6.ED345.O.169	Rynek wewnętrzny Unii Europejskiej	7	30	3	polski	74
14.4.ED345.O.170	Komunikacja międzykulturowa	6	30	3,5	polski	74
04.3.ED345.F.171	Podstawy analizy ekonomicznej	10	15	1,5	polski	75
14.6.ED345.F.172	Finansowanie polityki regionalnej UE	9	15	1,5	polski	75
14.6.ED345.F.173	Polska w cywilizacji zachodniej	8	30	1,5	polski	75
14.6.ED345.F.174	Historia cywilizacji europejskiej	9	30	1,5	polski	76
04.9.ED345.F.175	Systemy bankowe w krajach członkowskich unii europejskiej	7	15	1,5	polski	76
14.3.ED345.F.176	Systemy podatkowe krajów UE	9	15	1,5	polski	76
10.7.ED345.O.177	Podstawy prawa europejskiego	8	60	4,5	polski	77
10.9.ED345.F.178	Europejska ochrona praw człowieka	10	15	1,5	polski	77
10.9.ED345.F.179	Protokół dyplomatyczny	7	15	1,5	polski	77
10.2.ED345.F.180	Podstawy prawa międzynarodowego	7	30	3	polski	78
14.6.ED345.F.181	Dostosowanie polskiego agrobiznesu do standardów UE	9	15	1,5	polski	78
14.4.ED345.F.182	Zarządzanie konfliktami	8	30	3	polski	78
14.4.ED345.O.183	Komunikacja międzykulturowa	7	30	3,5	polski	79
14.6.ED345.F.184	Polityka regionalna Unii Europejskiej	8	30	3	polski	79
14.9.ED345.F.185	Strategia ekorozwoju w regionie Morza Bałtyckiego	10	15	1,5	polski	80
14.6.ED345.F.186	Strategia polityki zagranicznej państw Azji południowo-wschodniej	10	30	3	polski	80
14.9.ED345.F.187	Wspieranie małych i średnich przedsiębiorstw	7	30	3	polski	81
14.6.ED345.F.188	Stosunki handlowe UE	7	15	1,5	polski	81
14.6.ED345.F.189	Integracja ekonomiczna krajów bałtyckich	7	15	1,5	angielski	82
04.9.ED345.F.190	Analiza finansowa według standardów UE	10	30	3	polski	82
10.9.ED350.F.191	Prawo pracy	8	30	1	polski	82
04.3.ED350.O.192	Analiza finansowa przedsiębiorstwa	8	45	5	polski	83
14.4.ED350.F.193	Techniki negocjacyjne	8	30	2	polski	83
14.4.ED350.F.194	Psychologia wywierania wpływu na otoczenie społeczne	7	30	2	polski	83
14.9.ED350.O.195	Regionalna i lokalna polityka gospodarcza	7	30	2,5	polski	84
14.9.ED350.F.196	Planowanie przestrzenne	10	15	1	polski	84
14.9.ED350.F.197	Polityka budżetów lokalnych	10	30	2	polski	84
14.9.ED350.F.198	Polityka społeczna	7	60	4	polski	85
14.3.ED350.O.199	Doktrynalne postawy współczesnych systemów gospodarczych	5-6	60	9	polski	85

<i>Kod przedmiotu</i>	<i>Nazwa przedmiotu</i>	<i>Semestr</i>	<i>Liczba godzin</i>	<i>Punkty ECTS</i>	<i>Język wykładowy</i>	<i>Str.</i>
14.9.ED350.F.200	Strategie mieszkalnictwa	9	15	1	polski	85
07.2.ED350.F.201	Ochrona i kształtowanie środowiska	8	30	2	polski	86
14.9.ED350.F.202	Prognozowanie rozwoju społeczno – gospodarczego	7	15	1	polski	86
14.9.ED350.O.203	Teoria i praktyka wyboru publicznego	7	30	3	polski	87
14.9.ED350.F.204	Ekonomia decyzji administracyjnych	8	30	2	polski	87
14.3.ED350.F.205	Ekonomia matematyczna	9	30	2	polski	88
14.3.ED350.F.206	Filozoficzne, ekonomiczne i socjologiczne aspekty własności	9	30	2	polski	88
14.3.ED350.F.207	Ryzyko działalności gospodarczej	8	15	1	polski	88
14.3.ED350.F.208	Etyka wolnego handlu	8	15	1	polski	89
14.3.ED350.O.209	Polityka gospodarcza	6	60	10	polski	89
14.9.ED350.F.210	Sektor publiczny i dobra publiczne	7	15	1	polski	90
04.0.ED.350.O.211	Zarządzanie strategiczne	10	30	5	polski	90
14.9.ED350.O.212	Rynek pracy i kierowanie zatrudnionymi	5	30	4,5	polski	90
14.9.ED350.O.213	Polski system podatkowy	7	60	5	polski	91
04.3.ED350.F.214	Zarządzanie majątkiem obrotowym w przedsiębiorstwie	10	15	1	polski	91
04.3.ED350.O.215	Zarządzanie finansami przedsiębiorstw	9	60	6	polski	91
14.3.ED350.O.216	Ekonomia gospodarki otwartej	6	30	5	polski	92
14.6.ED350.F.217	Polityka handlu międzynarodowego	8	15	1	polski	92
14.6.ED350.O.218	Ekonomia integracji europejskiej	8	45	5	polski	92
04.9.ED350.O.219	Zarządzanie międzynarodowe	10	60	4,5	polski	93
14.4.ED.F.220	Psychologia społeczna	8	30	3	polski	93
14.4.ED.F.221	Komunikacja interpersonalna	8	30	3	polski	94
	Seminarium kursowe	7-8	60	3	polski	94
	Seminarium magisterskie	7-10	120	30	polski	94

C.4. Charakterystyka przedmiotów